

Annexe N°1: Présentation de la Commune de Tône1

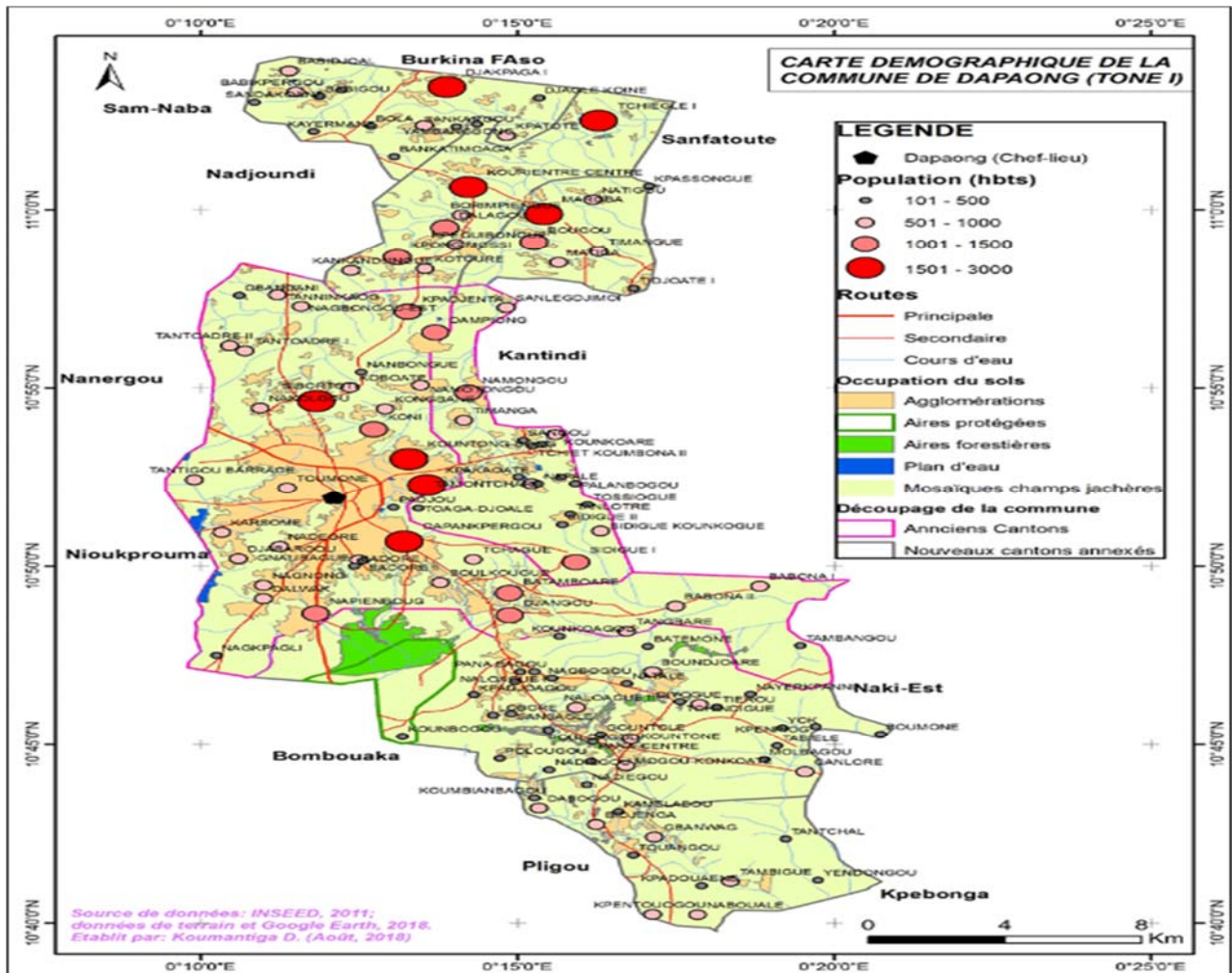

La Commune de Tône 1 est située au Nord du Togo dans la région des Savanes, comme ville principale Dapaong, elle compte aujourd'hui 7 cantons. Elle a une superficie de 438m² avec une population estimée en 2018 à 176 605 habitants. Elle compte aujourd'hui 7 cantons avec

Sur le plan institutionnel, elle est dirigée par un conseil municipal constitué de dix-neuf (19) conseillers municipaux élus au suffrage universel. L'exécutif communal est composé du Maire et trois (3) adjoints assisté d'un Secrétaire Général chef de l'administration communale. La commune a un personnel administratif et technique de 46 agents.

IL faut préciser qu'au départ c'était la commune de Dapaong et qui se situe uniquement sur le périmètre urbain canton de Dapaong, avec la communalisation intégrale du pays, la commune de

Dapaong est transformée en commune de Tône1 avec un nombre plus grand de cantons comprenant les villages

COMMUNE	CANTONS	NOMBRE DE VILLAGES
TONE 1	DAPAONG	67
	BIDJENGA	34
	KOURIENTRE	40
	NATIGOU	28
	PANA	40
	POISSONGUI	34
	TOAGA	54
TOTAL		297